



1. DEMANDE DE DEROGATION

Il est soumis à l'avis de la commission départementale d'accessibilité de déroger à l'obligation de respecter le dévers réglementaire au droit des pentes du glacis extérieur de mise à l'eau des bateaux situés devant le Pôle France Voile pour plusieurs raisons :

- Les glacis existants sont positionnés en dehors des limites d'emprise de notre opération
- Ils seront conservés dans le projet futur et leur niveau altimétrique reste inchangé
- Il n'est pas prévu de reprofilage des pentes existantes sur ces glacis
- Le projet est situé sur un site soumis au Plan de Prévention des risques d'inondation (PPRI) de la commune de Marseille, approuvé le 24 Février 2017. Celui impose de caler le niveau des bâtiments à +20cm par rapport au Terrain naturel. Le niveau altimétrique du pôle France voile est donc calé à la côte +2.72, (Terrain naturel situé à 2.52 NGF), de manière à répondre à la réglementation PPRI.



BOULEVARD
DU
MIDI
PREF 10

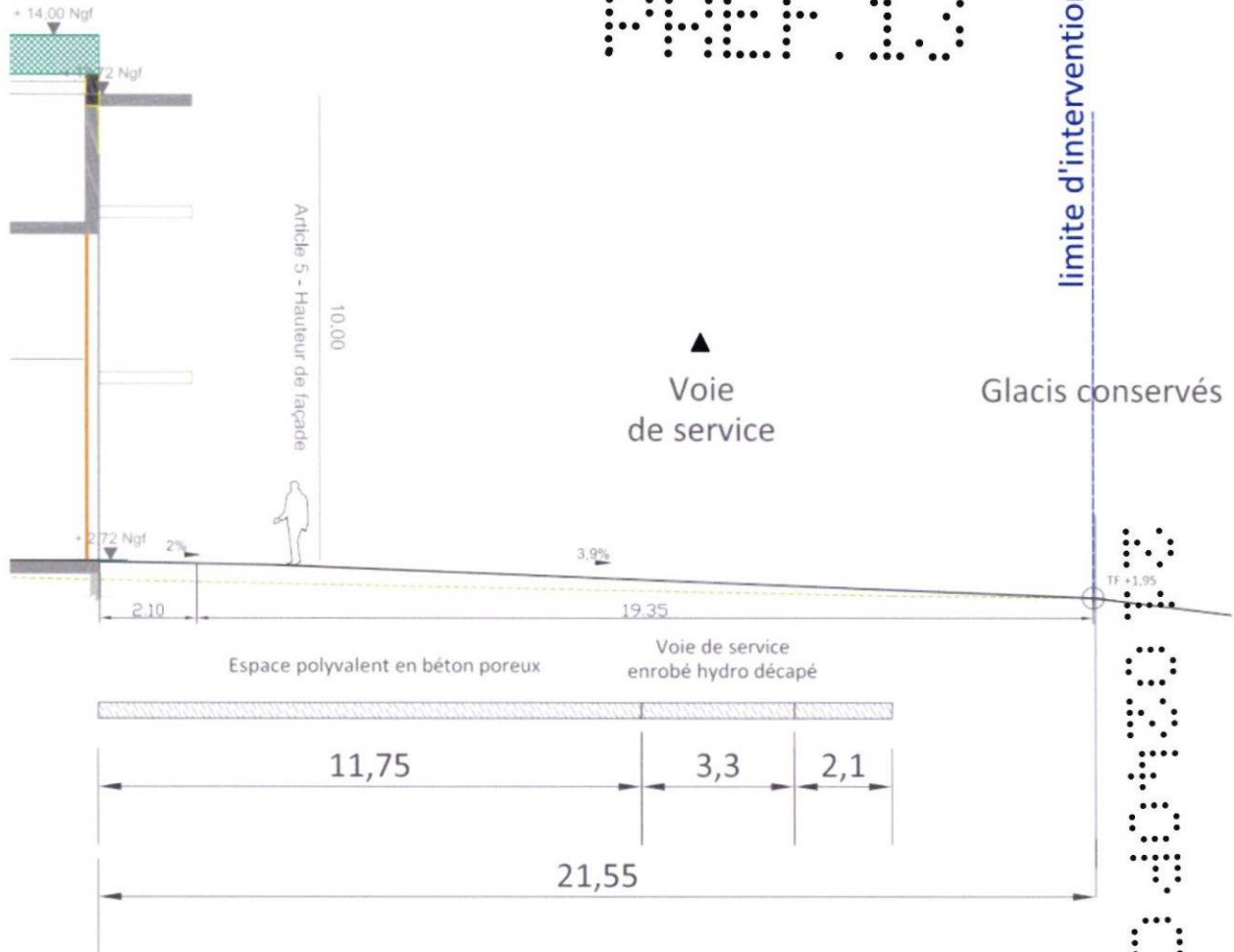

La distance entre ces 2 côtes altimétriques permet la mise en place d'une pente progressive à 3.9%, sans paliers de repos, mais ne permet pas de respecter le dévers inférieur à 3%. Nous précisons néanmoins qu'il est prévu une aire et des installations facilitant l'accès aux PMR situés sur le site qui sera réalisé par les travaux Maritime (en dehors de notre emprise d'opération)

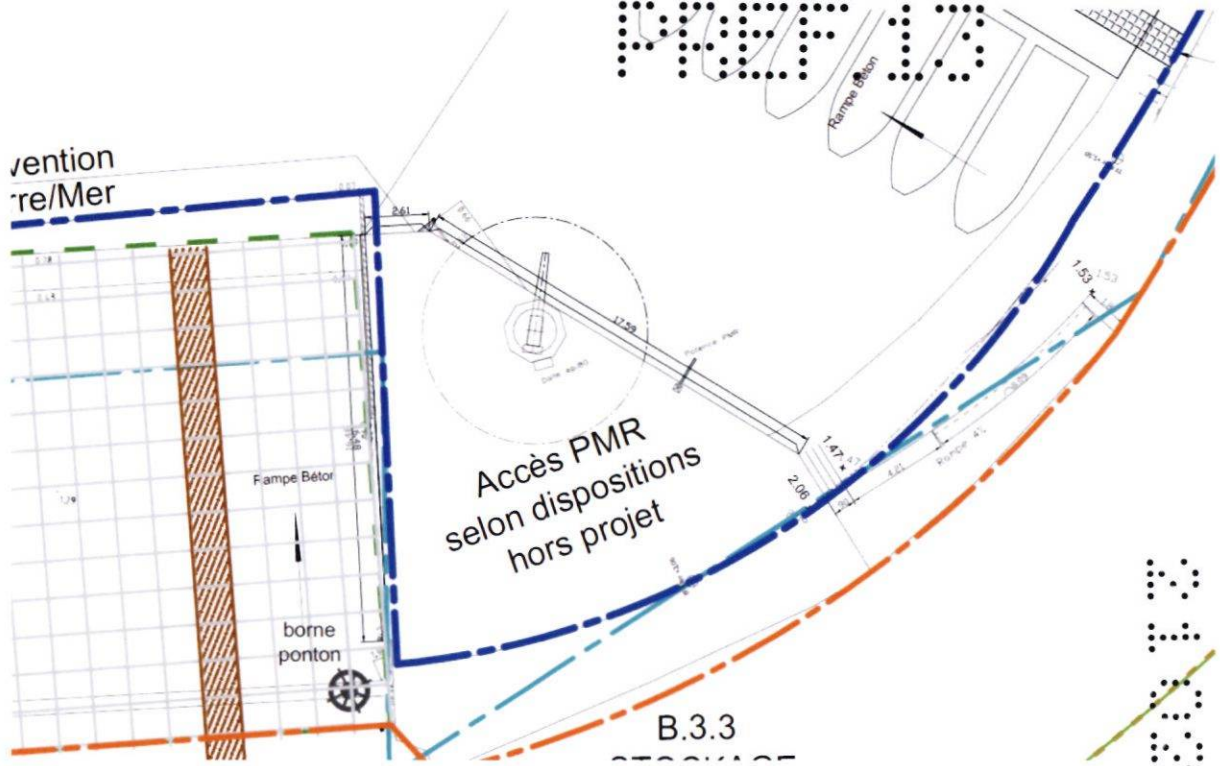

30/07/2021

Vu pour être annexé à l'arrêté municipal



STADE NAUTIQUE DU ROUCAS BLANC

MARSEILLE, FRANCE

MAITRE D'OUVRAGE



MAIRIE DE MARSEILLE

Délégation Générale Architecture et Valorisation des Equipements
 Direction des Etudes et Grands Projets de Construction
 Ilot Allar, 9 rue Paul Brutus
 13233 Marseille

GROUPEMENT

MANDATAIRE



TRAVAUX DU MIDI

111 Avenue de la Jarre
 13009 Marseille
 Tél. : 04 91 76 76 89
 nicolas.chicouras@vinci-construction.fr

ARCHITECTES



CARTA ASSOCIÉS

20 rue Saint Jacques
 13006 Marseille
 Tél : 04 96 10 29 00
 agence@carta-associes.com

ARCHITECTES



JACQUES ROUGERIE Associés

Péniche Saint Paul - Port des Champs Elysées
 75008 Paris
 Tél : 01 42 66 53 37
 rougerie@rougerie.com

BUREAU D'ETUDE



BG INGENIEURS CONSEILS

20 allée Turcat Méry
 13008 Marseille
 Tél : 04 91 25 25 70
 marseille@bg-21.com

PAYSAGISTE



STOA

7 Rue d'Italie
 13006 Marseille
 Tél : 04 91 33 16 71
 secretariat@agencestoa.com

ECONOMISTE



R2M

22 Avenue André Roussin
 13016 Marseille
 Tél : 04 96 15 12 30
 david-bruzzese@r2m-economiste.com

ACOUSTICIEN



MARSHALL DAY ACOUSTICS

68 Boulevard Carnot
 06400 Cannes
 Tél : 04 93 39 26 84
 joel.berdoulay@marshallday.fr

BUREAU DE CONTROLE



QUALICONSULT

9 Rue Jean Mermoz
 13008 Marseille
 Tél : 04 95 08 11 80
 marseille.qc@qualiconsult.fr

MODIFICATIONS:

INDICE	DATE	NATURE
Indice1	25/06/2021	Pièces complémentaires 1
Indice2	30/07/2021	Pièces supplémentaires 1
Indice3	30/09/2021	Pièces supplémentaires 2

TITRE: NOTICE ACCESSIBILITE ANNEXE		PHASE:		PC
FORMAT: A3		ECH:		
PC	-	ARC	-	39 0 H Vu pour être annexé à l'arrêté municipal
PHASE	DISCIPLINE	EMETTEUR	BATIMENT	
-	HER	PLN	03	
NIVEAU	PERIODE	TYPE	INDICE	DATE: 15/03/2021

Les détails architecte sont donnés à titre indicatif. Ils ne dispensent pas l'entreprise de l'établissement de tous les plans d'exécution de ses ouvrages, ainsi que des notes de calcul correspondantes et de l'accord du bureau de contrôle.

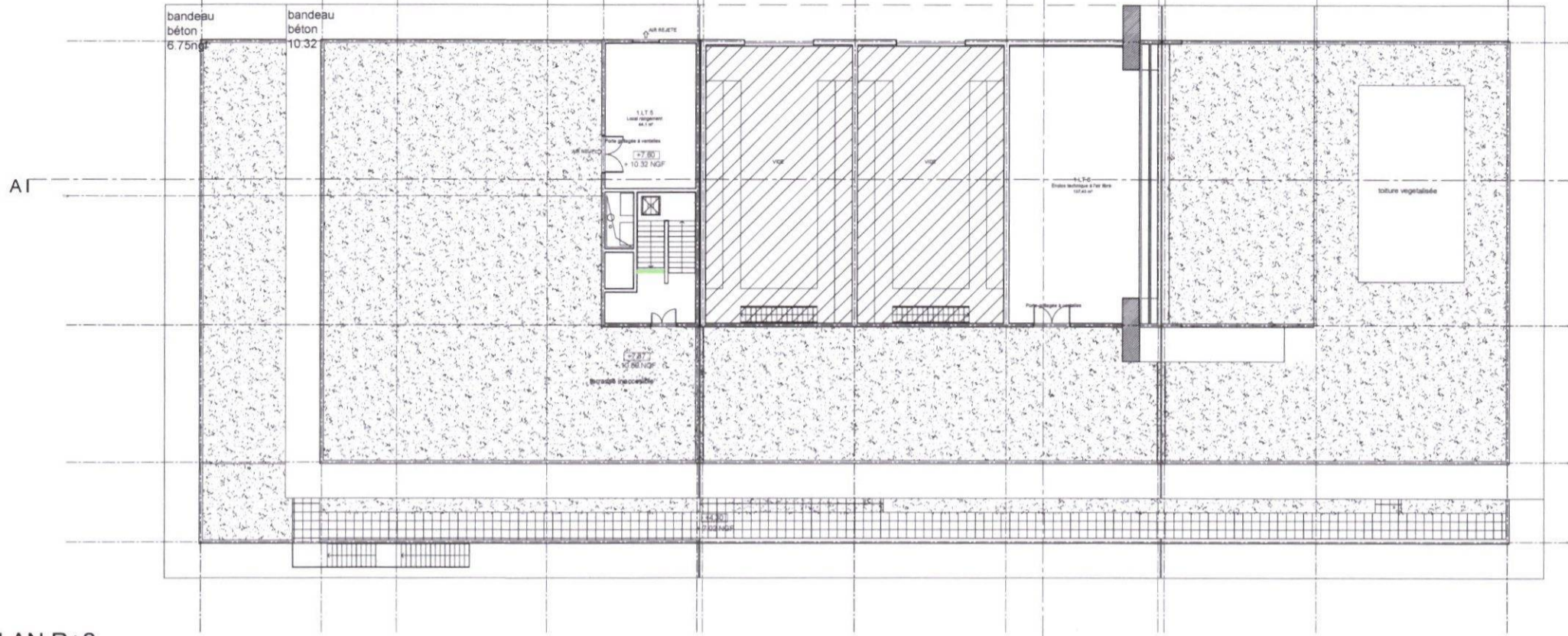

PLAN R+2

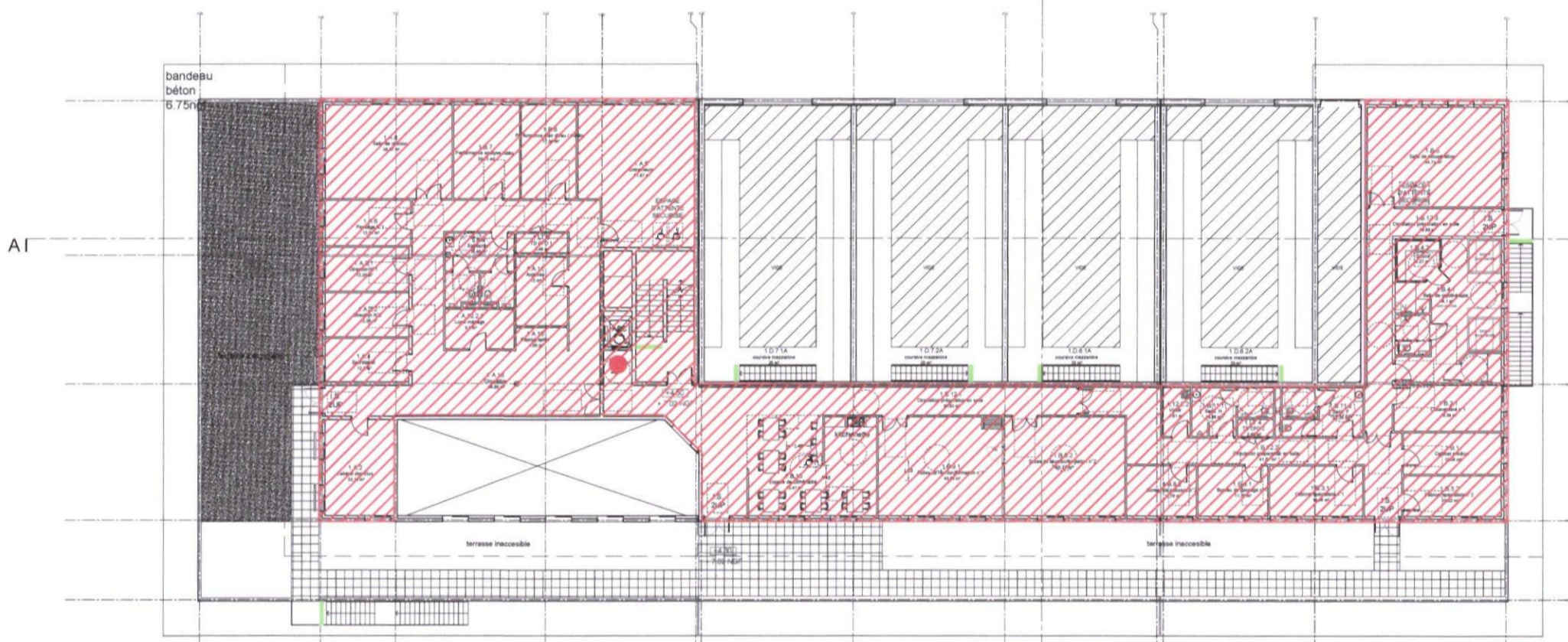

PLAN R+1



PLAN REZ-DE-CHAUSSEE

LEGENDE:

- CIRCUIT HANDICAPES
- ACCES ASCENSEUR
- RELEVEMENT DE SOL PERMET LEVEIL DE LA VIGILANCE
- GRACE A UN CONTRASTE VISUEL ET TACTILE

CIRCUIT HANDICAPES ET MARQUAGES AU SOL

BATIMENT 1

DATE	15/03/2021	PHASE	N° DU PLAN	INDICE
ESR		PC-39		03

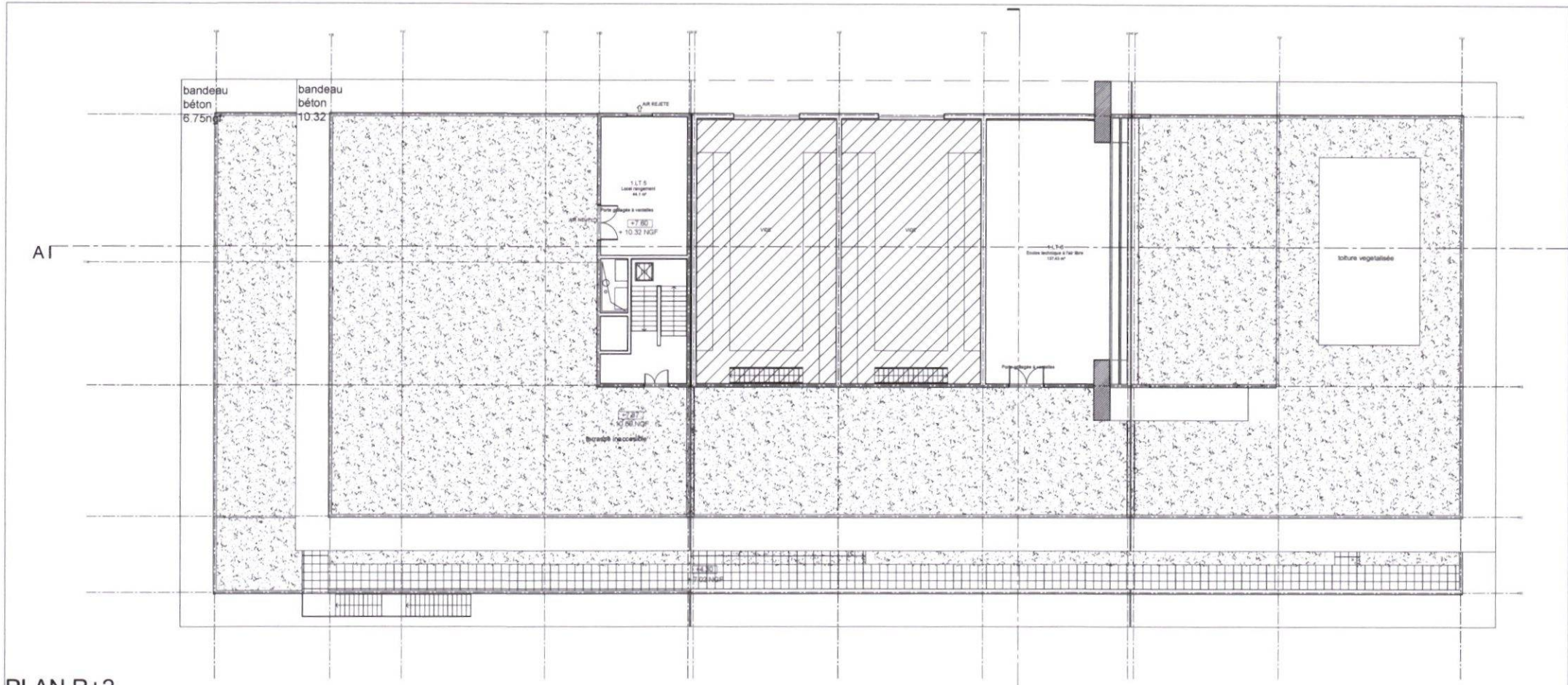

PLAN R+2

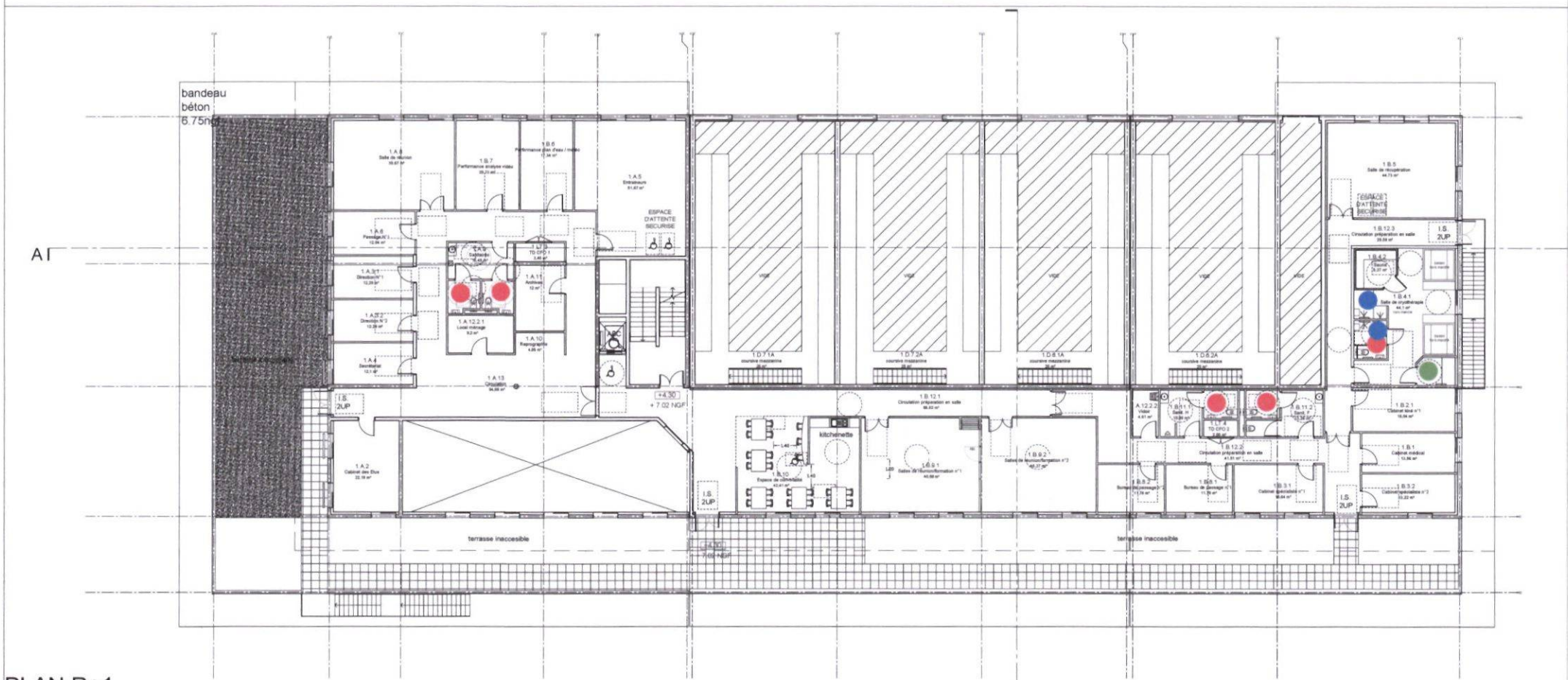

PLAN R+1

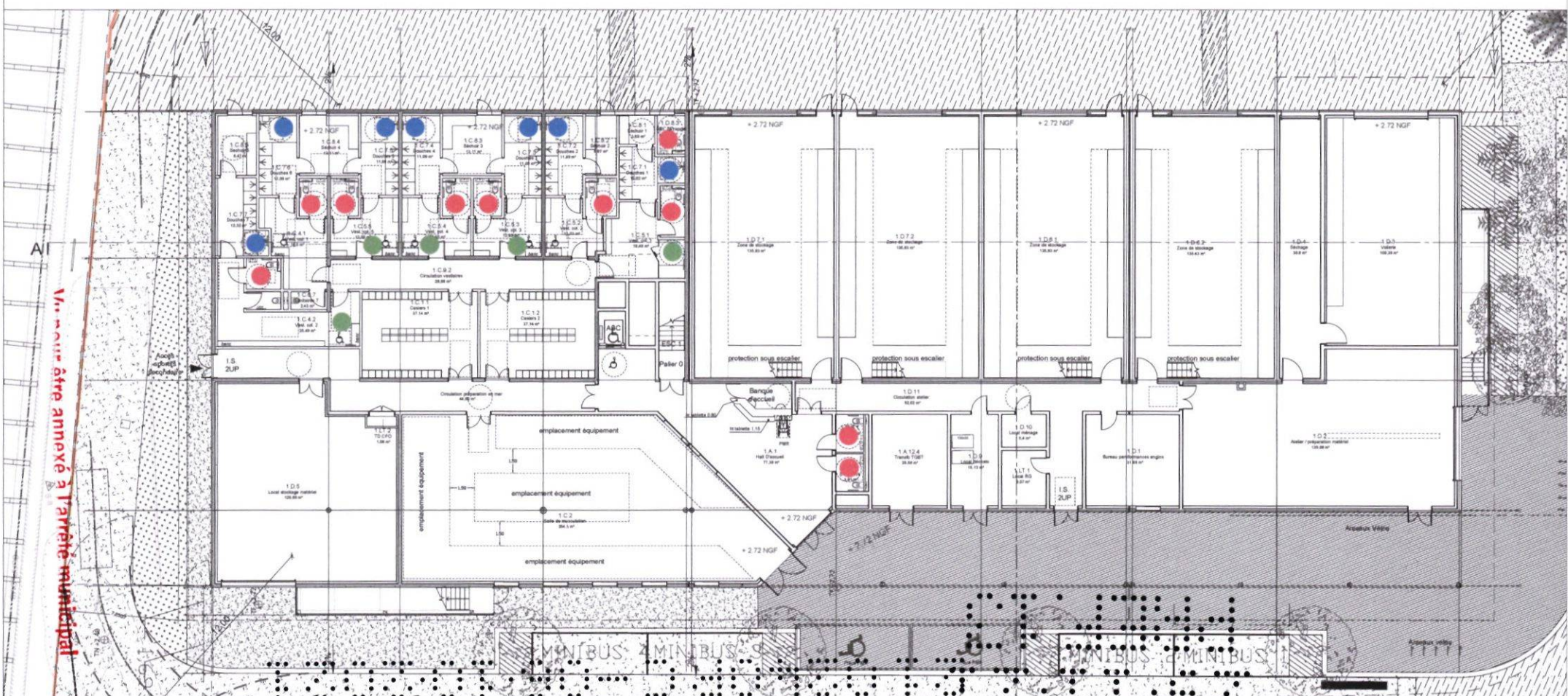

PLAN REZ-DE-CHAUSSEE

LEGENDE
 ● CABINES SANITAIRES PMR
 ● DOUCHES PMR
 ● CABINES SAIRE DE DESAILLAGE PMR

CABINES SANITAIRES DOUCHES PMR
BATIMENT 1

DATE	15 MARS 2021	PHASE	N° DU PLAN	INDICE
ÉCH.		PC-39		03

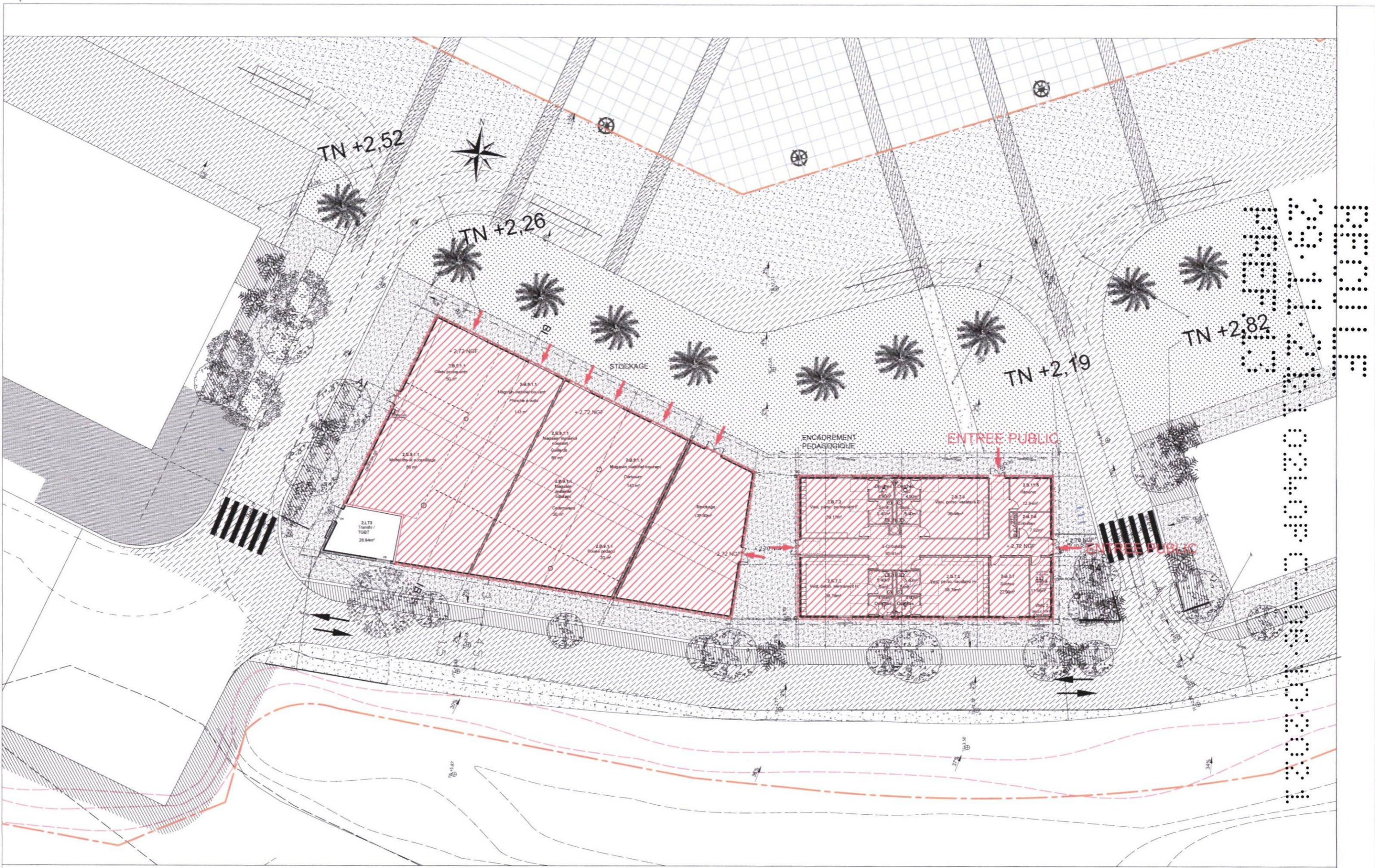

LEGENDE:
 CIRCUIT HANDICAPES
 NOTA: Ce circuit est identique au circuit personnes non handicapées.
 ACCES ASCENSEUR

CIRCUIT HANDICAPES ET MARQUAGES AU SOL
 Vu pour être annexé à l'arrêté municipal
BATIMENT 2
 RELEVEMENT DE SOL PERMET L'EVEIL DE LA VIGILANCE GRACE A UN CONTRASTE VISUEL ET TECTILE
 DATE: 15 MARS 2021
 ECH:
 PHASE: PC-39
 N° DU PLAN: .
 INDICE: 01

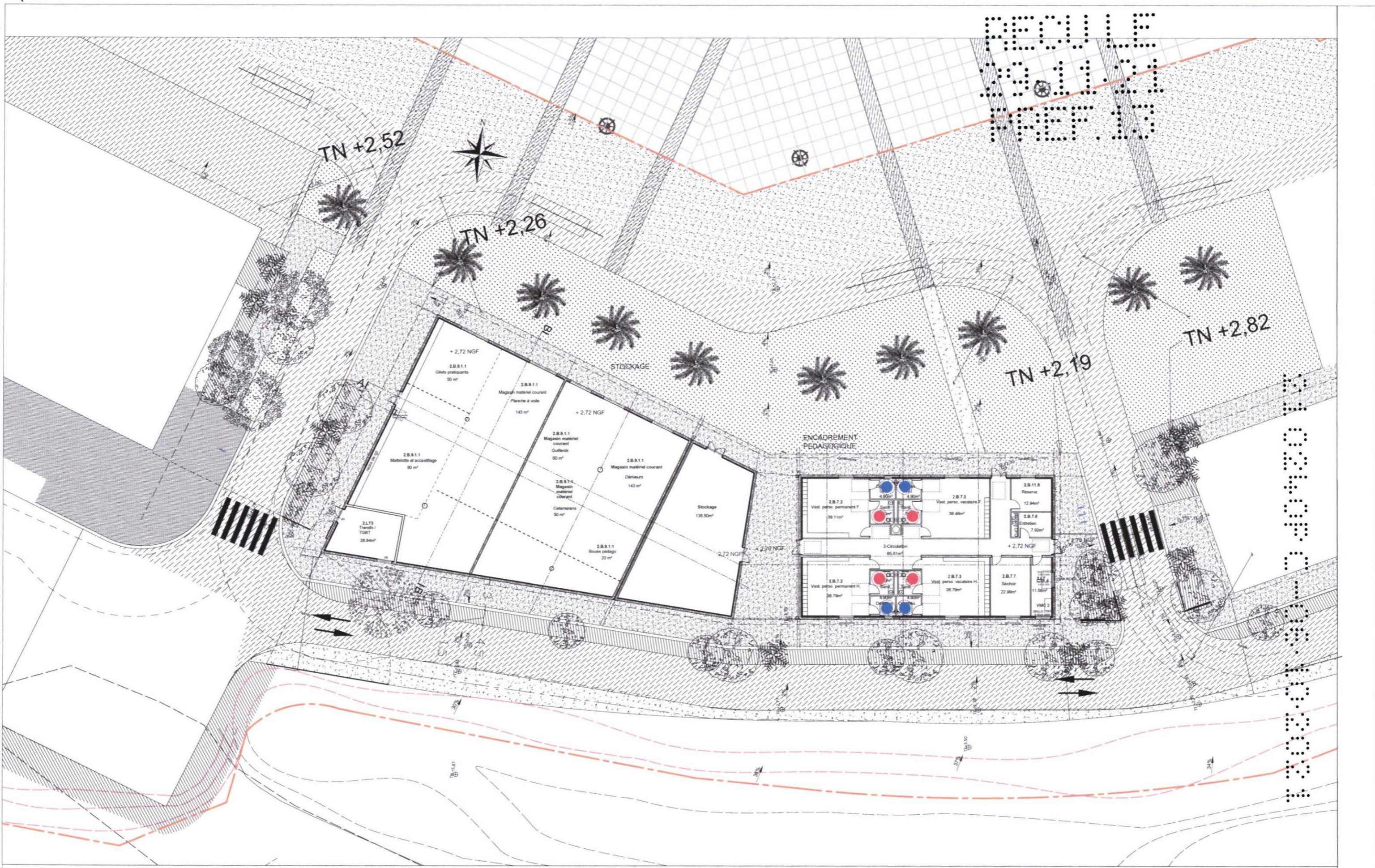

BOULEVARD
DE
PARIS

BOULEVARD
DE
PARIS

LEGENDE:		CABINES SANITAIRES DOUCHES PMR			
●	SANITAIRES PMR	BATIMENT 2			
●	DOUCHES PMR				
●	CABINES DE DESHABILLAGE PMR				
		DATE: 15 MARS 2021	PHASE	N° DU PLAN	INDICE
		ECH:	PC-39	.	01



PLAN R+1

Acrotère + 6,48 Ngf

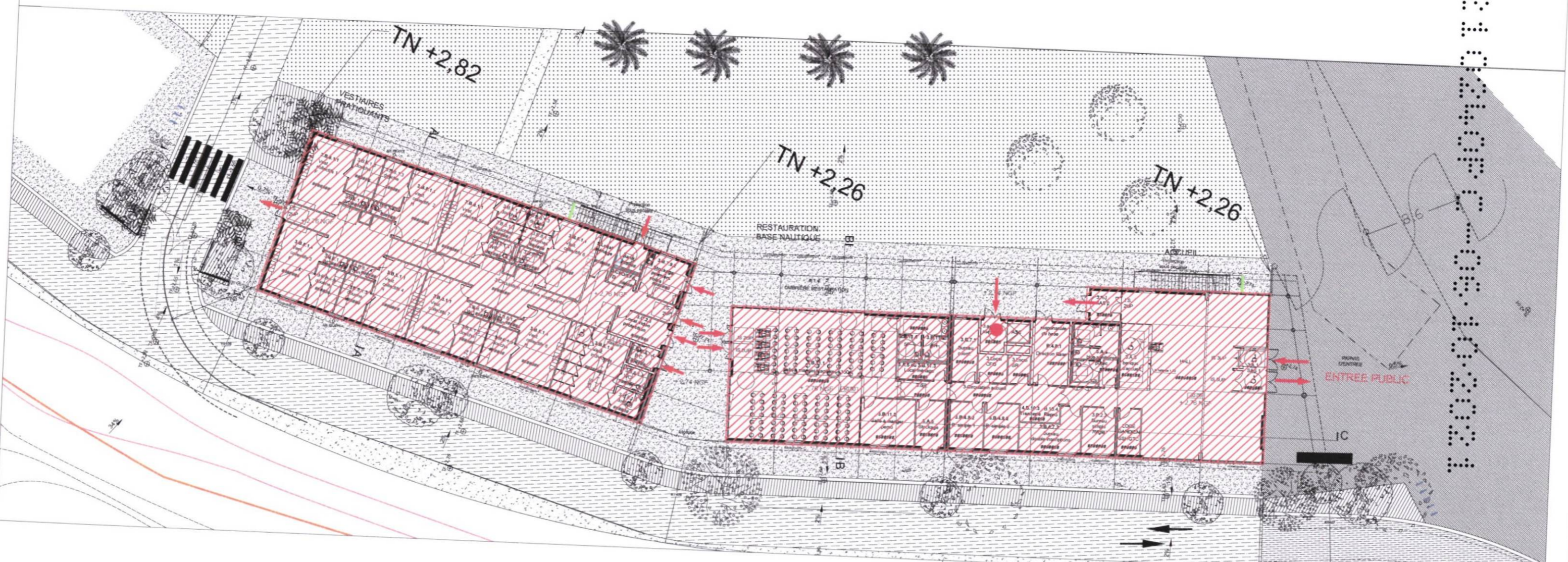
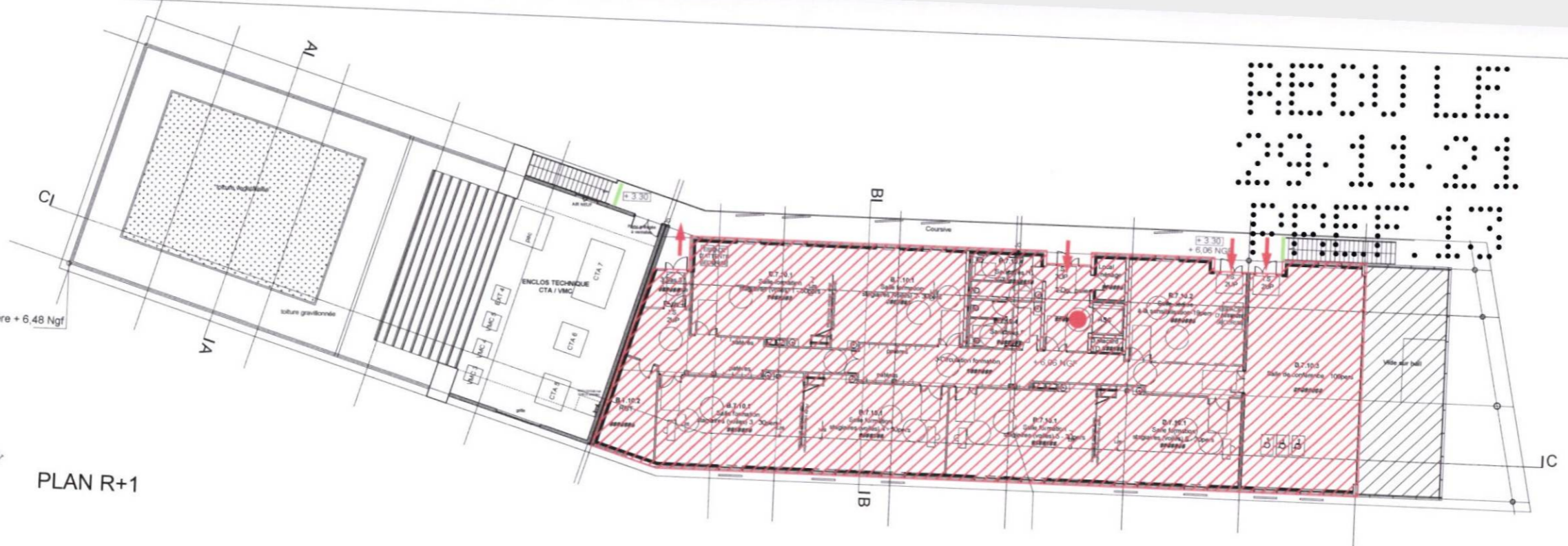

LEGENDE:

- CIRCUIIT HANDICAPES
- ACCES ASCENSEUR
- REVETEMENT DE SOL PERMET L'EVEIL DE LA VIGILANCE GRACE A UN CONTRASTE VISUEL ET TECTILE

NOTA: Ce circuit est identique au circuit personnes non handicapées.

CIRCULATION HANDICAPES ET MARQUAGES AU SOL
Voir pour être annexé à l'arrêté municipal

BATIMENT 3

DATE: 15 MARS 2021	PHASE	N° DU PLAN	INDICE
ECH:	PC-39	.	03

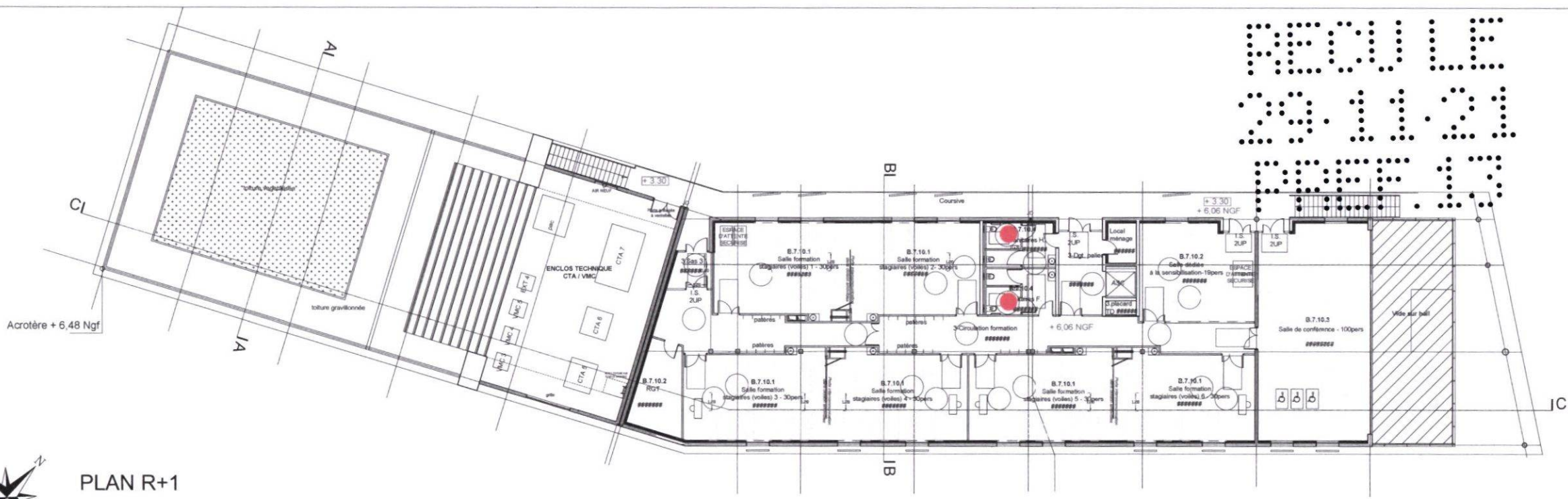

PLAN R+1

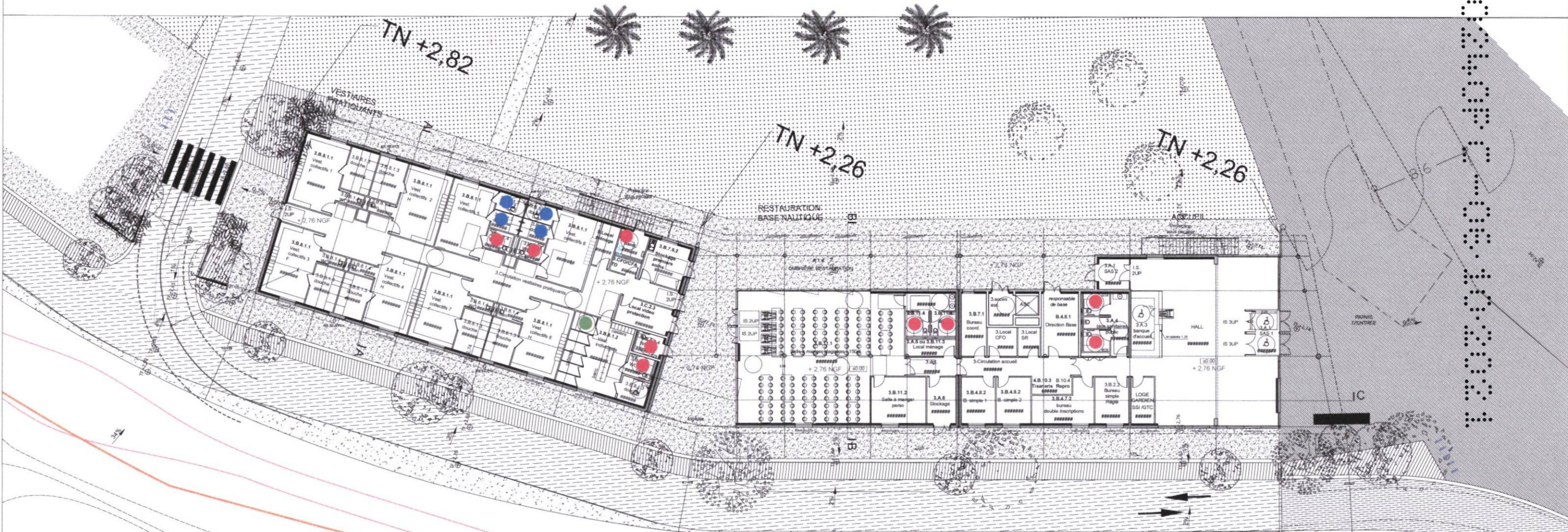

LEGENDE:		CABINES SANITAIRES DOUCHES PMR		
●	SANITAIRES PMR	BÂTIMENT 3		
●	DOUCHES PMR			
●	CABINES DE DESHABILLAGE PMR			
DATE:	15 MARS 2021	PHASE:	N° DU PLAN:	INDICE:
ECH:		PC-39		03

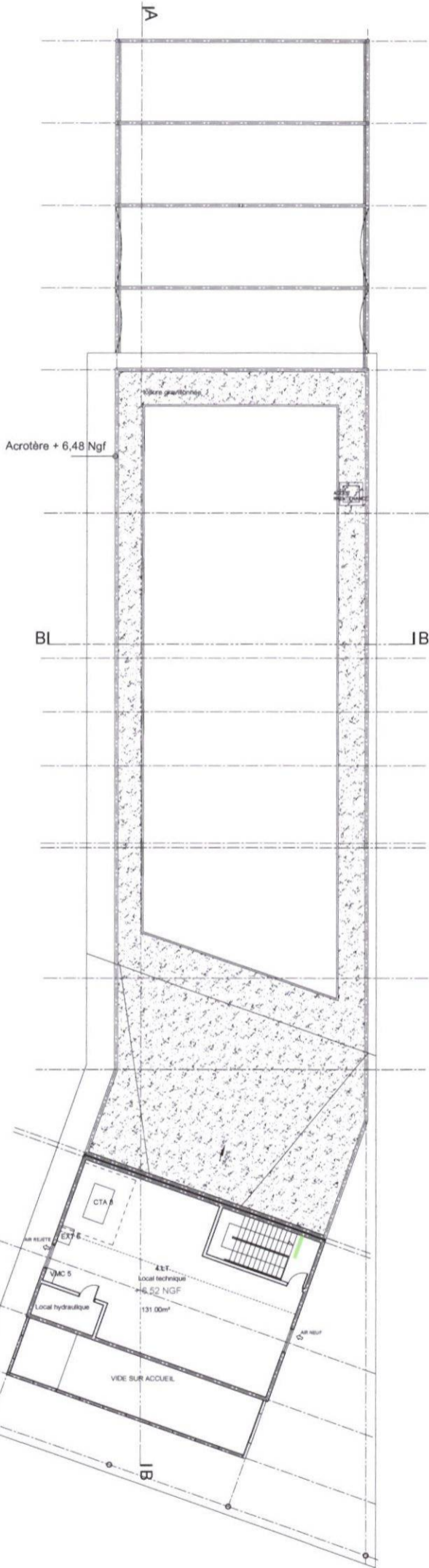

PLAN R+1

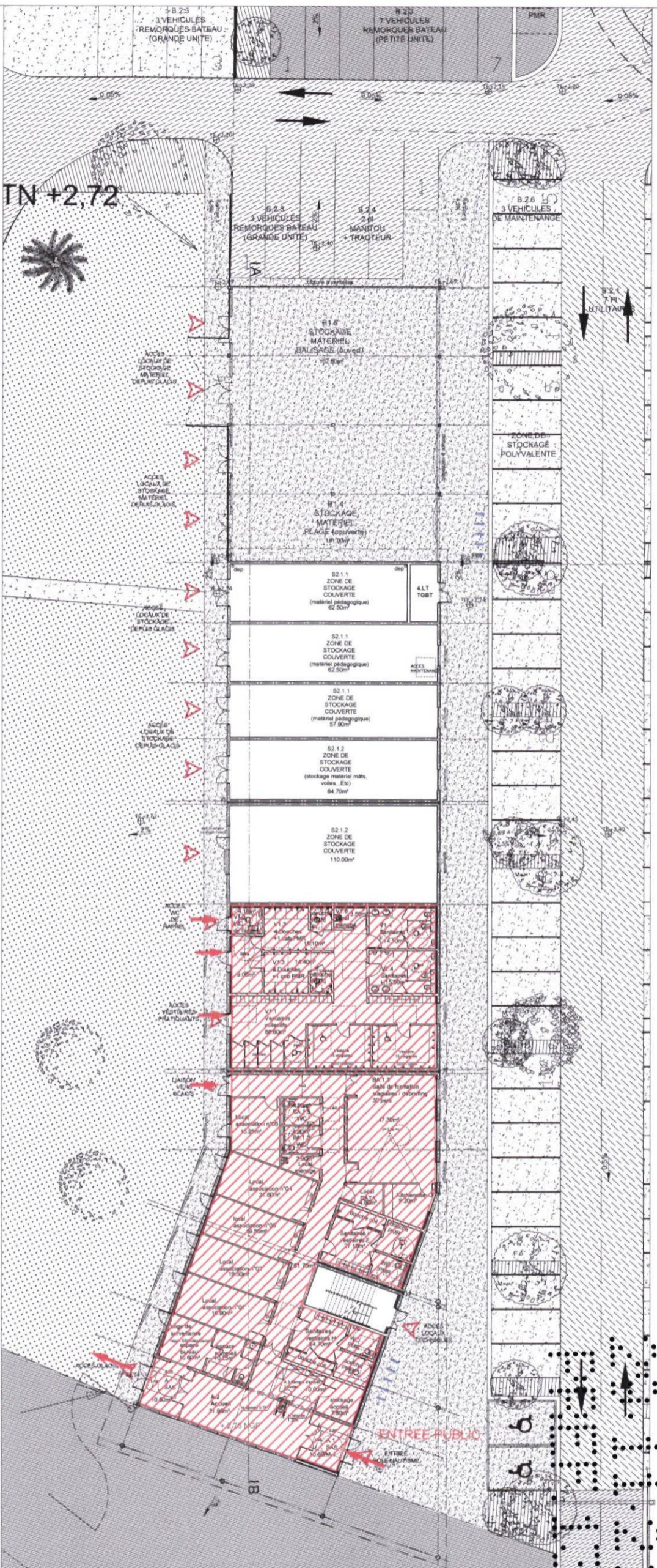

PLAN REZ-DE-CHAUSSÉE

Vu pour être annexé à l'arrêté municipal



LEGENDE:		CIRCULATION HANDICAPES ET MARQUAGES AU SOL			
	CIRCUIT HANDICAPES		REVETEMENT DE SOL PERMET L'EVEIL DE LA VIGILANCE GRACE A UN CONTRASTE VISUEL ET TECTILE	BATIMENT 4	
	ACCES ASCENSEUR				
NOTA: Ce circuit est identique au circuit personnes non handicapées.		DATE: 15 MARS 2021	PHASE	N° DU PLAN	INDICE
		ECH:	PC-39		03

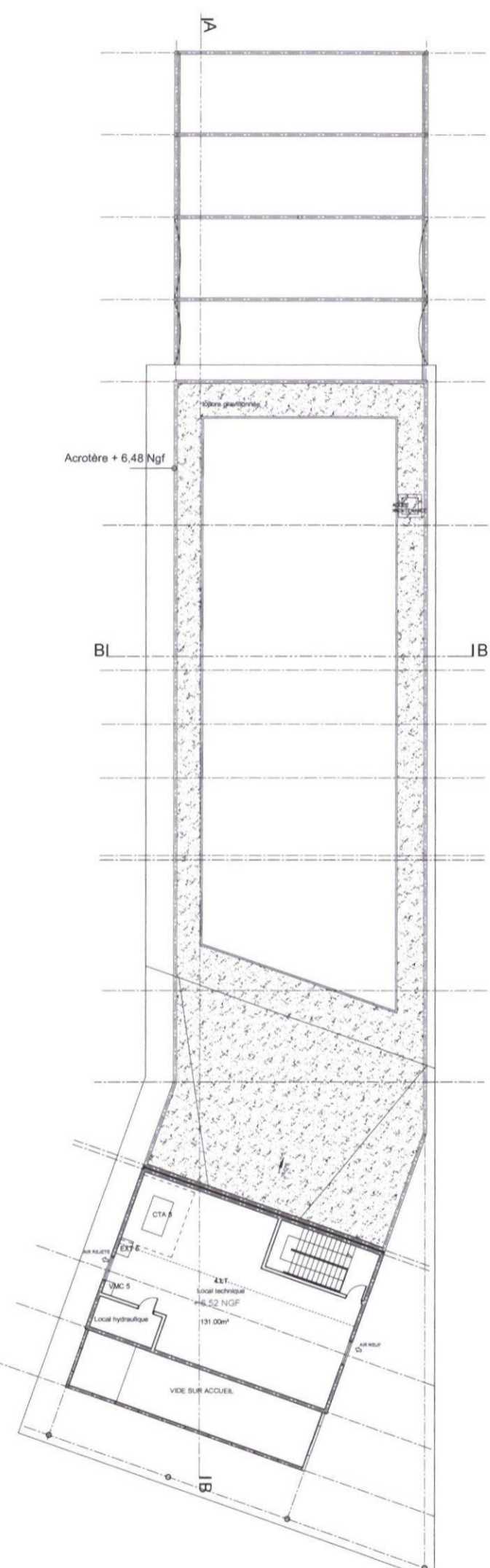

PLAN R+1

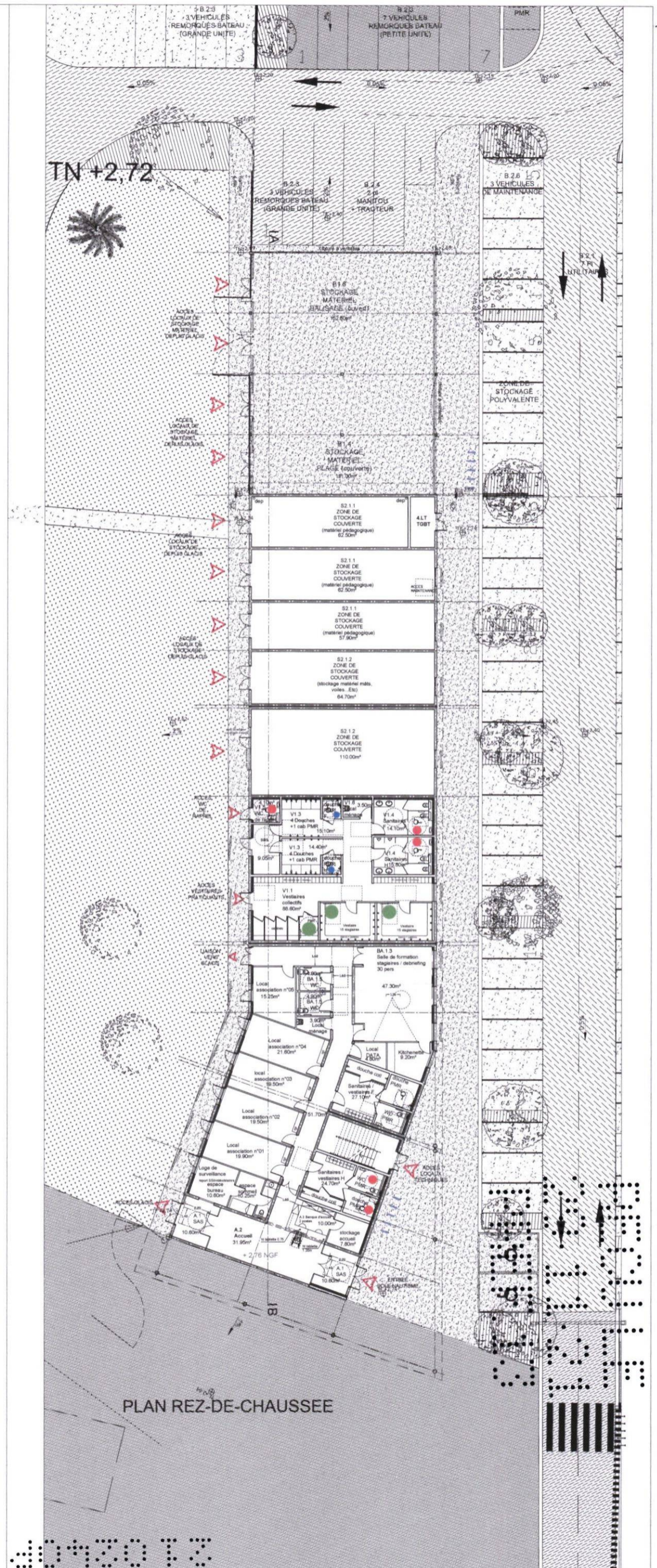

PLAN REZ-DE-CHAUSSEE

Vous pour être agréé à l'égalité municipale

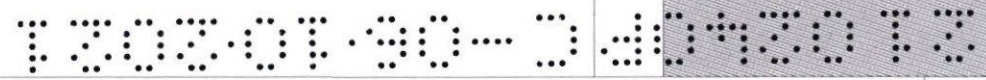

LEGENDE:		CABINES SANITAIRES DOUCHES PMR			
		BATIMENT 4			
●	SANITAIRES PMR	DATE:	15 MARS 2021	PHASE:	N° DU PLAN
●	DOUCHES PMR	ECH:		PC-39	INDICE
●	CABINES DE DESHABILLAGE PMR				01

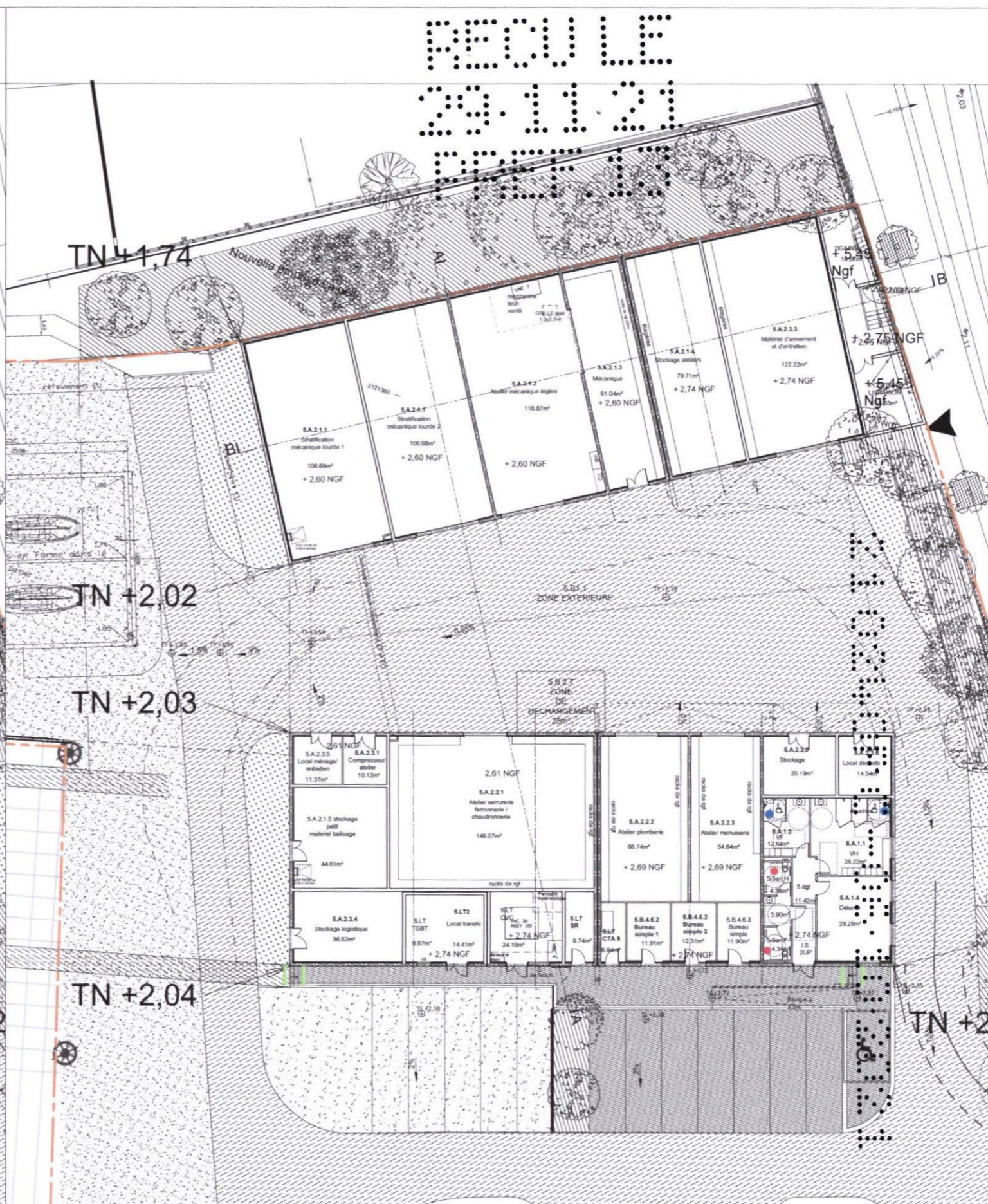

PROJET
2019

PLAN DU RDC

LEGENDE:

	CIRCUIT HANDICAPES
	ACCES ASCENSEUR

NOTA: Ce circuit est identique au circuit personnes non handicapées.

CIRCULATION HANDICAPES ET MARQUAGES AU SOL
BATIMENT 5

	REVETEMENT DE SOL PERMET L'EVEIL DE LA VIGILANCE GRACE A UN CONTRASTE VISUEL ET TECTILE		
DATE: FEVRIER 2021	PHASE	N° DU PLAN	INDICE
ECH:	PC-39		01

LEGENDE:

	SANITAIRES PMR
	DOUCHES PMR
	CABINES DE DESHABILLAGE PMR

CABINES SANITAIRES DOUCHES PMR
BATIMENT 5

DATE: 15 MARS 2021	PHASE	N° DU PLAN	INDICE
ECH:	PC-39		01



STADE NAUTIQUE DU ROUCAS BLANC

MARSEILLE, FRANCE

MAITRE D'OUVRAGE



MAIRIE DE MARSEILLE

Délégation Générale Architecture et Valorisation des Equipements
Direction des Etudes et Grands Projets de Construction
Ilot Allar, 9 rue Paul Brutus
13233 Marseille

MANDATAIRE



TRAVAUX DU MIDI

111 Avenue de la Jarre
13009 Marseille

ARCHITECTES



JACQUES ROUGERIE Architectes Associés

Péniche Saint Paul - Port des Champs Elysées
75008 Paris



CARTA ASSOCIÉS

20 rue Saint Jacques
13006 Marseille

BUREAU D'ETUDE



BG INGENIEURS CONSEILS

20 allée Turcat Méry
13008 Marseille

PAYSAGISTE



STOA

7 Rue d'Italie
13006 Marseille

ECONOMISTE



R2M

22 Avenue André Roussin
13016 Marseille

ACOUSTICIEN



MARSHALL DAY ACOUSTICS

68 Boulevard Carnot
06400 Cannes

MODIFICATIONS:

INDICE	DATE	NATURE	REMIS A
	30.09.21	Pièce complémentaire	

TITRE:		PHASE:	
CARNET D'ACCESSIBILITE PMR DES ESPACES EXTERIEURS		PC	
FORMAT: A3	ECH:		
GROUPEMENT:	PC	PLA	MARSEILLE - Vu pour être annexé à l'arrêté municipal
TM			PC 39 1-H
EMETTEUR	PHASE	TYPE	LOCALISATION
			LOT
			INDICE
			DATE: 30/09/2021

LES DETAILS ARCHITECTE SONT DONNES A TITRE INDICATIF. ILS NE DISPENSENT PAS L'ENTREPRISE DE L'ETABLISSEMENT DE TOUS
LES PLANS D'EXECUTION DE SES OUVRAGES, AINSI QUE DES NOTES DE CALCUL CORRESPONDANTES ET DE L'ACCORD DU BUREAU DE CONTROLE.

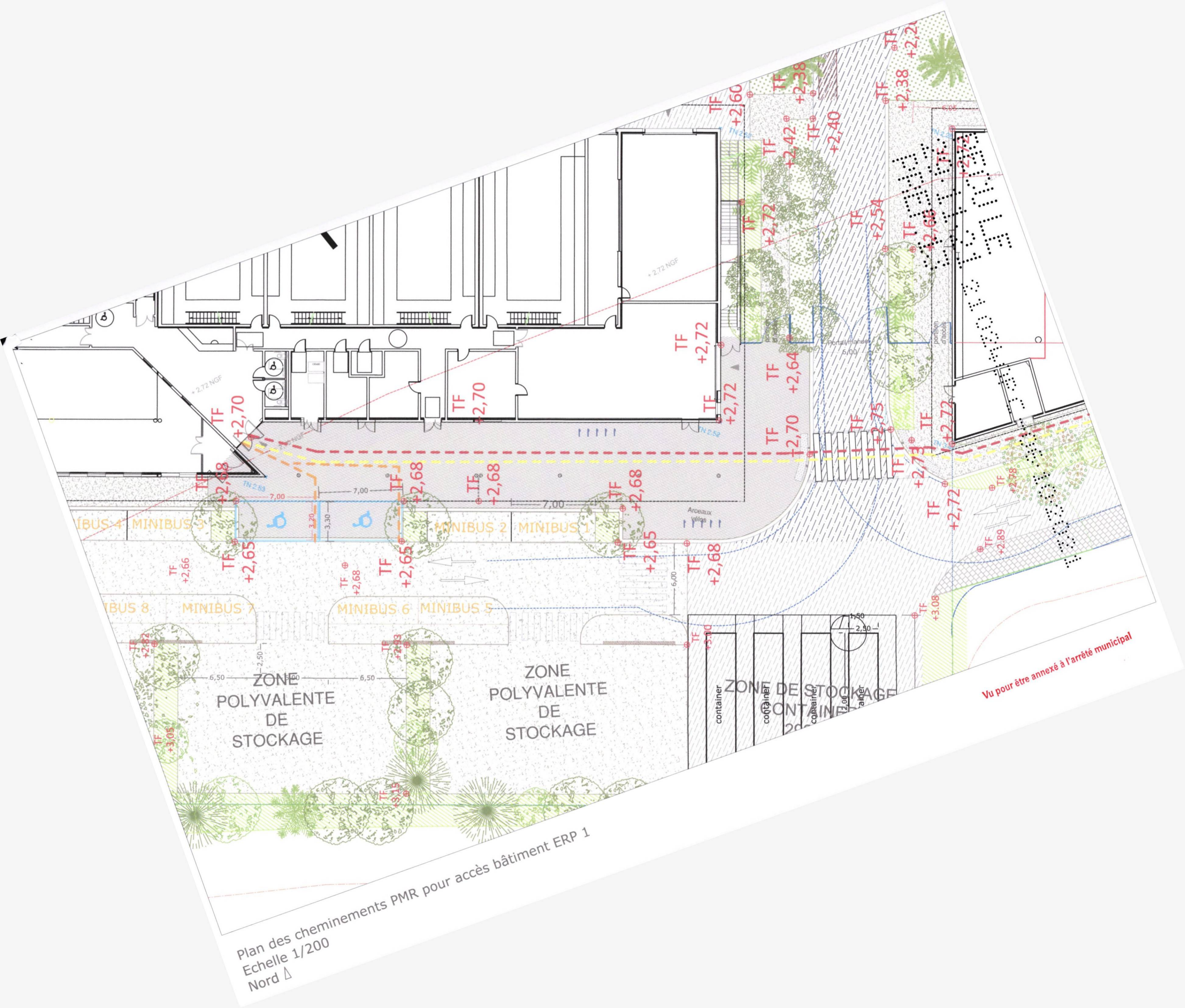

Plan des cheminements PMR pour accès bâtiment ERP 1
 Echelle 1/200
 Nord Δ

Vu pour être annexé à l'arrêté municipal



Plan des cheminements PMR pour accès bâtiments ERP 3 et 4
Echelle 1/200
Nord ▲

Vu pour être annexé à l'arrêté municipal

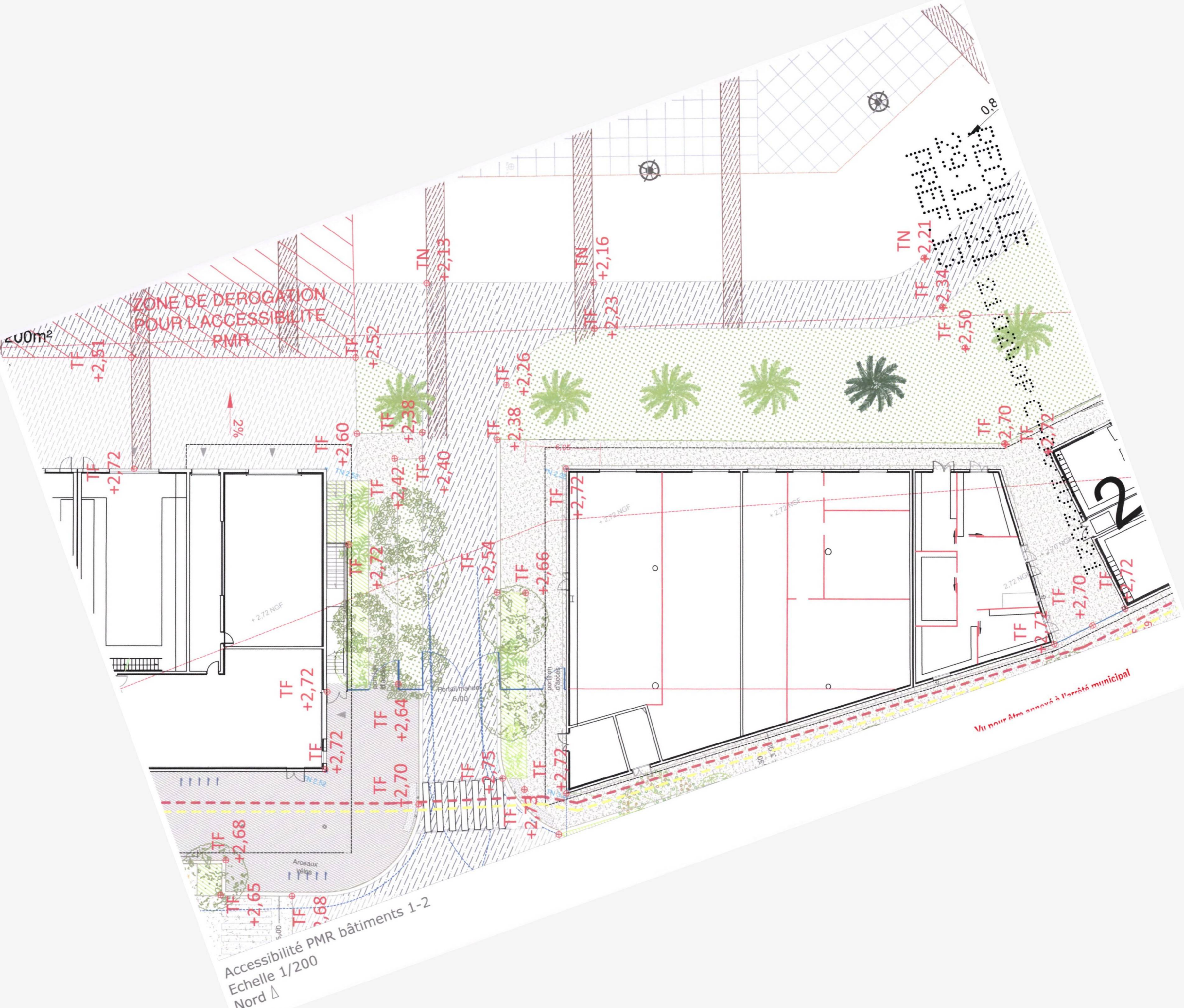

Accessibilité PMR bâtiments 1-2
 Echelle 1/200
 Nord Δ

Voie pour être annexé à l'arrêt municipal

2

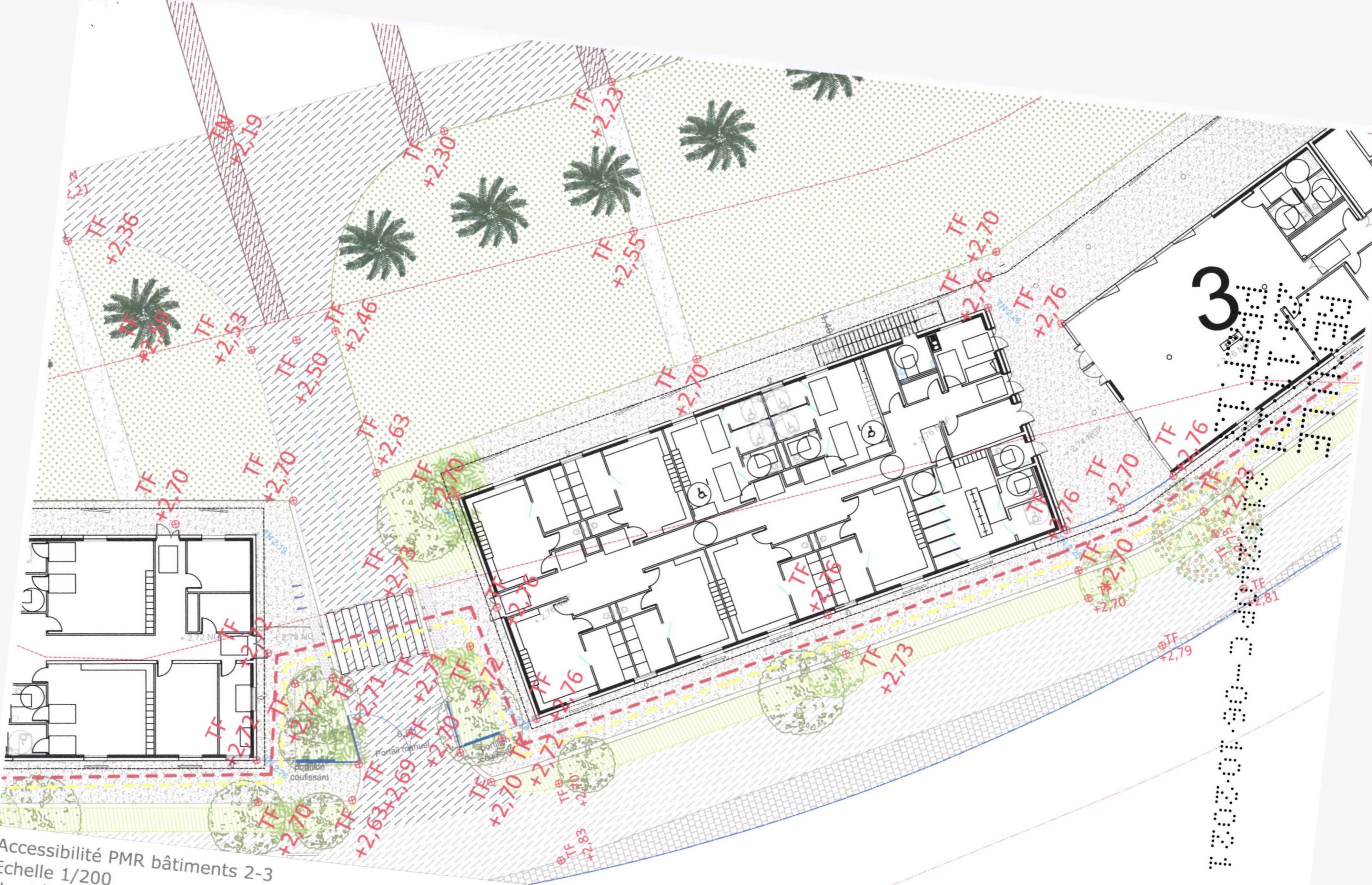

Accessibilité PMR bâtiments 2-3
 Echelle 1/200
 Nord Δ

Vu pour être annexé à l'arrêté municipal

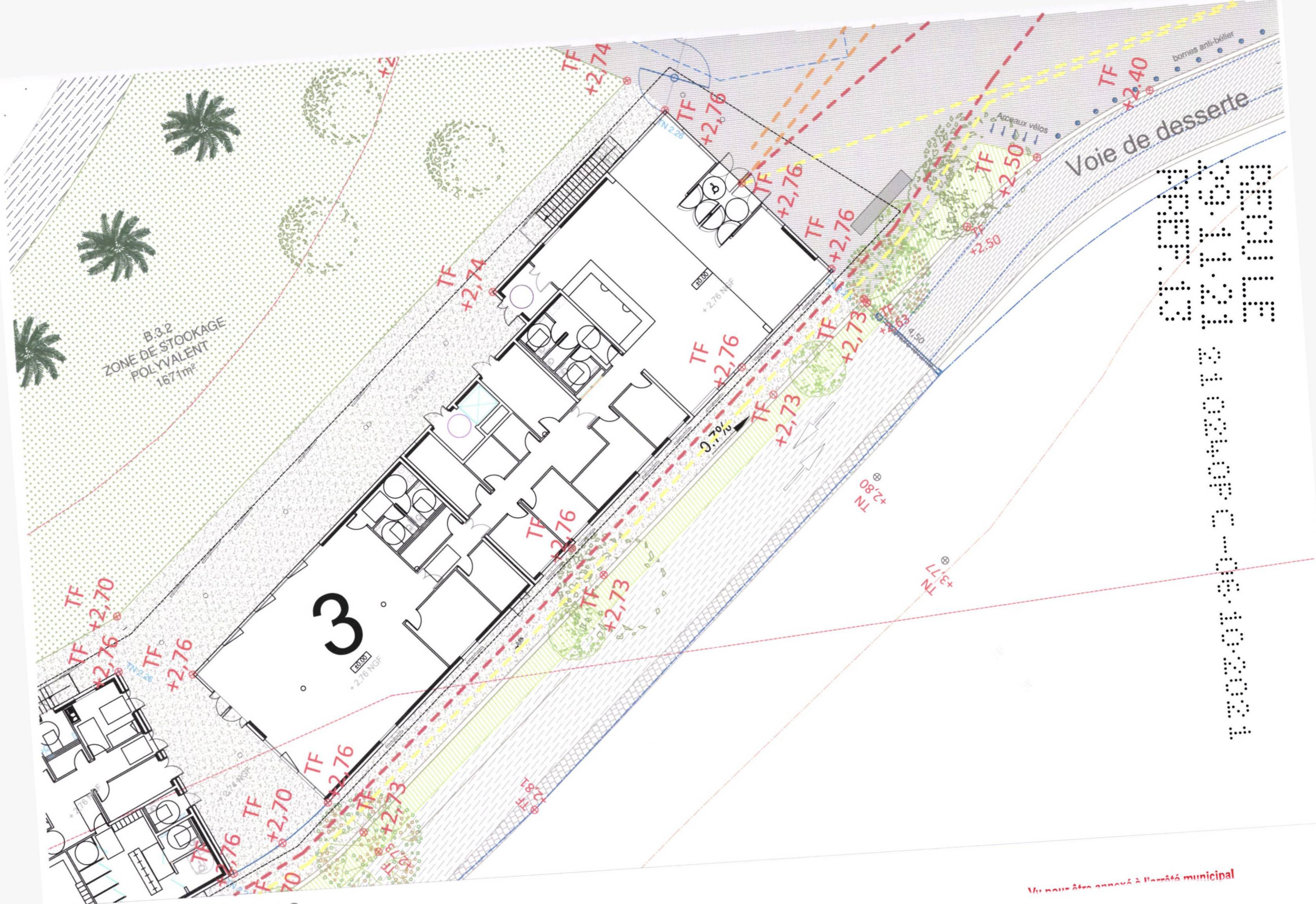

B.3.2
ZONE DE STOCKAGE
POLYVALENT
1671m²

3

Voie de desserte

0 5 10 15 20 25 30 35 40 45 50 55 60 65 70 75 80 85 90 95 100

Mu pour être annexé à l'arrêté municipal

Accessibilité PMR bâtiment 3
Echelle 1/200
Nord Δ